インターネット無料☆

1LDK（洋4.5帖×1／LDK:10.5帖）

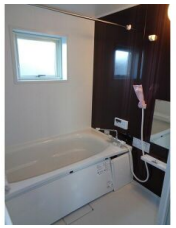

駐車場	敷地内(空あり)(無料) 追加で複数台可(1台迄)3,300円／月 [税込]

備考	【現況優先】 ※学区は目安です。正確な情報は役所に確認が必要です。 ※保証会社利用必須：初回保証料:月額費用総額の100%(※最低保証料:20,000円) 支払手数料:月額費用総額の1% ※電気：ミツウロコグリーンエネルギー(株)から配給されます。 ※安心入居サポート入会費：[契約時] 16,500円 ※契約時加入必須になります。（2年更新）

[アパート] 1LDK　プルミエ 102号室

賃料	52,000円		
敷金	1ヶ月相当 52,000円	保証金	
仲介料	1ヶ月相当 (税別)		
諸費用	[礼金]1ヶ月相当 52,000円 [共益費]3,500円／月		
保証会社	利用必須(58,800円)		
クリーニング費			
他費用	デジタルキー初期設定費用(3,300円) 安心入居サポート入会費（2年更新）(16,500円) インターネット初期設定費(5,500円)		

所在地	〒039-1164 青森県八戸市沼館２丁目11-15		
交通	市営バス 沼館一丁目バス停 徒歩６分		
建物構造	木造 地上2階 戸数8戸 (所在1階)		
築年月	2015年10月（築9年11ヶ月）	坪単価	
火災保険	要加入	入居可能日	2025年10月中旬
占有面積	40.07㎡	主要採光面	南東
学区(小)	城下小学校 (約400m)	学区(中)	第二中学校 (約1400m)
現況		契約更新	2年
トイレ	独立 洋式 水洗(暖房便座有・洗浄機能有)		
風呂	有り(シャワー有)追焚機能有 給湯式		
設備	洗面化粧台(シャワー付)／給湯(ガス)3箇所／上水道(公営)／下水道(下水)／ガス(LPガス)／エアコン／FFストーブ／TV付インターホンあり／照明器具／TVアンテナ／BSアンテナ／インターネット対応／インターネット無料／洗濯機置場／浴室乾燥機／シューズボックス／クローゼット／物置／網戸／複層ガラス／バルコニー／駐輪場／デジタルロック／全室洋室／24時間換気システム／室内物干し／専用ゴミ置場／		

株式会社松橋不動産
〒039-1166 青森県八戸市根城9丁目4-1
月～土 AM9:00～PM6:00(日曜・祝祭日 定休)

☎ 0178-45-0793
[FAX] 0178-45-5908 [Email] info@matuhasi.co.jp [URL] https://www.matuhasi.co.jp/
青森県知事免許(7)第2656号 賃貸住宅管理業者国土交通大臣(02)第001916号

スマートフォンからも物件検索♪
左のQRコードからアクセス

取引様態：仲介
情報更新日：2025年09月04日