来客時もモニタ付インターホンで安心対応☆

1K（洋12.4帖×1／K:2.1帖）

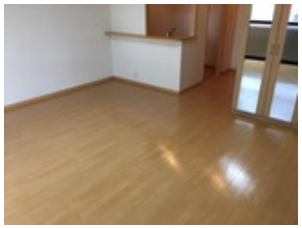

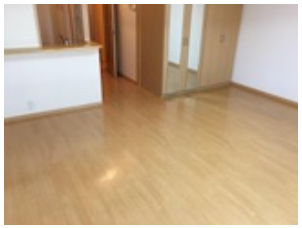

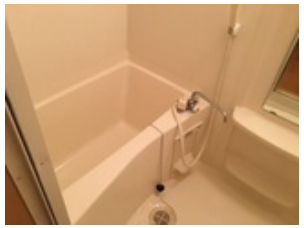

駐車場	敷地内(空あり)(無料) 追加で複数台可(1台迄)3,300円／月 [税込]

備考	【現況優先】 ※学区は目安です。正確な情報は役所に確認が必要です。 ※家賃保証：要加入：10,000円／入居時、以降は月額賃料の1%／毎月(入居期間中)

[アパート] 1K　ロイヤルフォート新井田 206号室

賃料	49,000円		
敷金		保証金	
仲介料	1ヶ月相当 (税別)		
諸費用	[共益費]3,000円／月		
保証会社	利用必須(10000円)		
クリーニング費	退去時 30,800円（税込）		
他費用			

所在地	〒031-0011 青森県八戸市田向２丁目4-15		
交通	市営バス 向陵高校前停 徒歩2分		
建物構造	重鉄 地上2階 戸数13戸 (所在2階)		
築年月	2008年7月（築17年）	坪単価	
火災保険	要加入 2年間	入居可能日	即入居可
占有面積	36㎡	主要採光面	南西
学区(小)	吹上小学校 (約1700m)	学区(中)	第一中学校 (約1300m)
現況		契約更新	2年
トイレ	独立 洋式 水洗(暖房便座有・洗浄機能有)		
風呂	有り(シャワー有)追焚機能有 給湯式		
設備	洗面化粧台(シャワー付)／給湯(ガス)／上水道(公営)／下水道(下水)／ガス(LPガス)／コンロ(ガス)／エアコン／FFストーブ／TV付インターホンあり／照明器具／BSアンテナ／インターネット対応／洗濯機置場／浴室乾燥機／システムキッチン／シューズボックス／クローゼット／物置／バルコニー／全室洋室／２４時間緊急対応		

株式会社松橋不動産
〒039-1166 青森県八戸市根城9丁目4-1
月～土 AM9:00～PM6:00(日曜・祝祭日 定休)

☎ 0178-45-0793
[FAX] 0178-45-5908 [Email] info@matuhasi.co.jp [URL] https://www.matuhasi.co.jp/
青森県知事免許(7)第2656号 賃貸住宅管理業者国土交通大臣(02)第001916号

スマートフォンからも物件検索♪
左のQRコードからアクセス

取引様態：仲介
情報更新日：2025年07月26日