犬・猫どちらも飼育可能な、ペット共生型賃貸物件！

2DK（洋6帖×1/6.2帖×1／DK:6.1帖）

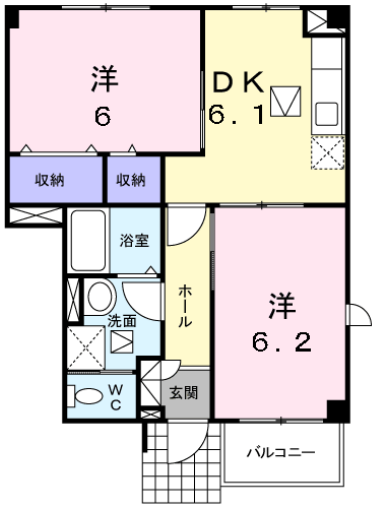

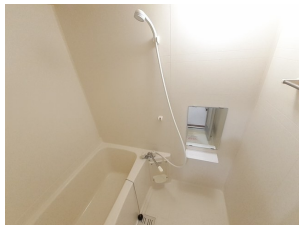

駐車場	敷地内(空あり)1台目 駐車料3,300円／月 [税込]

備考	【現況優先】※犬・猫とも２匹まで（成犬時１匹に付き１０㌔未満） ※学区は目安です。正確な情報は役所に確認が必要です。 ※保証会社原則加入 保証委託料 契約時：25,000円 月額：賃料総額の2.5%必要。 ※賃料等月額を口座引落とし、クレジットカードでお支払いいただく場合は、収納手数料170円がかかります。 ※24時間サポート費用 330円（月額）が必要となります。

[アパート] 2DK　ジャルディーノＣ 102号室

賃料	45,000円		
敷金		保証金	
仲介料	１ヶ月相当 (税別)		
諸費用	[共益費]2,500円／月		
保証会社	利用必須(25,000円)		
クリーニング費	契約時 80,000円（税込）		
他費用	鍵セット費(3,300円)		

所在地	〒031-0823 青森県八戸市湊高台７丁目17-18		
交通	市営バス 巻目バス停 徒歩３分		
建物構造	鉄骨 地上2階 戸数4戸 (所在1階)		
築年月	1999年12月（築25年11ヶ月）	坪単価	
火災保険	要加入	入居可能日	即入居可
占有面積	45.35㎡	主要採光面	南西
学区(小)	白銀南小学校 (約1200m)	学区(中)	白銀南中学校 (約1300m)
現況		契約更新	2年 更新：22,000円(税込)
トイレ	独立 洋式 水洗(暖房便座有・洗浄機能有)		
風呂	有り(シャワー有)追焚機能有 給湯式		
設備	洗面化粧台(シャワー付)／給湯(ガス)／上水道(公営)／下水道(不明)／ガス(LPガス)／エアコン／TV付インターホンあり／BSアンテナ／洗濯機置場／床下収納／シューズボックス／クローゼット／物置／バルコニー／駐輪場／防犯カメラ／全室洋室／専用ゴミ置場／セキュリティキー／２４時間管理		

株式会社松橋不動産
〒039-1166 青森県八戸市根城9丁目4-1
月～土 AM9:00～PM6:00(日曜・祝祭日 定休)

☎ 0178-45-0793
[FAX] 0178-45-5908 [Email] info@matuhasi.co.jp [URL] https://www.matuhasi.co.jp/
青森県知事免許(7)第2656号 賃貸住宅管理業者国土交通大臣(02)第001916号

スマートフォンからも物件検索♪
左のQRコードからアクセス

取引様態：仲介
情報更新日：2025年12月03日