国道４５号線まで１９０ｍ本八戸駅まで徒歩７分の立地です！

2K（2F：洋6帖×1/7.5帖×1／K：４帖）

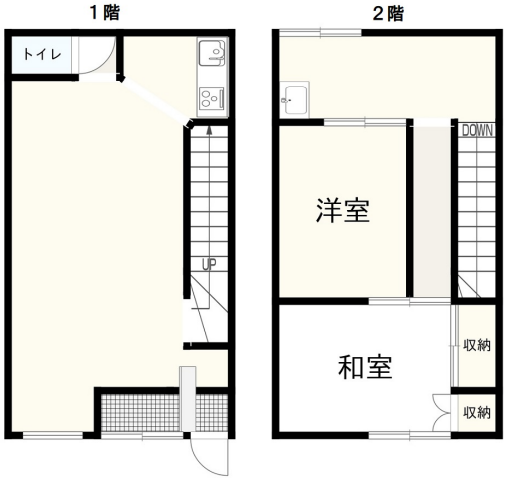

駐車場	敷地内(空あり)(無料) 追加で複数台可(1台迄)

備考	【現況優先】事業専用、居住不可 ※機関保証加入必須。アーク賃貸保証 保証委託料は①～③より選択 ①初回月額賃料の100%、年額保証料は月額賃料の10%。 ②初回月額賃料の60%、月額保証料は月額賃料の2%。（口座振替必須。口振手数料330円／月） ③初回なし、月額保証料は月額賃料の6%。（口座振替必須。口振手数料330円／月）

[事務所・店舗] 2K　オフィスコアＳＫ B号室

賃料	60,000円		
敷金	3ヶ月相当 180,000円	保証金	
仲介料	1ヶ月相当 (税別)		
諸費用			
保証会社	利用必須 アーク賃貸保証		
クリーニング費			
他費用			

所在地	〒031-0072 青森県八戸市城下１丁目23-14		
交通	本八戸駅 徒歩７分 市営バス・南部バス 城下１丁目バス停 徒歩６分		
建物構造	木造 地上2階		
築年月	1978年9月（築46年6ヶ月）	坪単価	
火災保険	要加入	入居可能日	即入居可
占有面積	64.8㎡（19.60坪）	主要採光面	南
学区(小)	城下小学校	学区(中)	第二中学校
現況		契約更新	3年
トイレ	独立 和式 水洗		
風呂	無し		
設備	上水道(公営)／下水道(浄化槽)／ガス(LPガス)／照明器具／		

株式会社松橋不動産
〒039-1166 青森県八戸市根城9丁目4-1
月～土 AM9:00～PM6:00(日曜・祝祭日 定休)

☎ 0178-45-0793
[FAX] 0178-45-5908 [Email] info@matuhasi.co.jp [URL] https://www.matuhasi.co.jp/
青森県知事免許(7)第2656号 賃貸住宅管理業者国土交通大臣(02)第001916号

スマートフォンからも物件検索♪
左のQRコードからアクセス

取引様態：仲介
情報更新日：2025年03月22日