オール電化の２ＬＤＫアパート☆

2LDK（洋6.4帖×1/5.4帖×1／LDK：11.7帖）

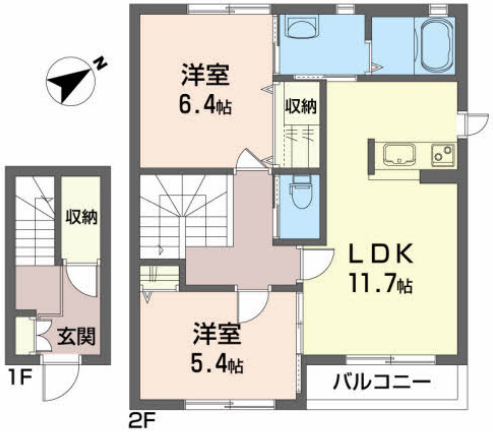

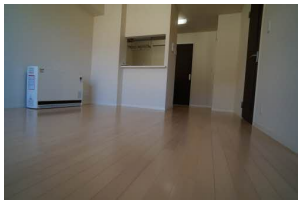

駐車場	敷地内(空あり)(無料) 追加で複数台可(1台迄)

備考	【現況優先】※学区は目安です。正確な情報は役所に確認が必要です。 ●契約更新時、更新料：1ヶ月を頂戴します。／諸費用及び、契約に要する費用は別途打合せ ●「シャーメゾンライフSUPPORT２４」（月額1,320円税込）にご加入いただきます。 ●火災保険へのご加入が条件となります。 ●保証人不要プラン『らくらくパートナー』［新規契約時］事務手数料：３３，０００円（税込）、毎月保証料：月額賃料等の２％ ※クリーニング費用の内訳は、退去時の室内清掃費用68,200円(税込)、エアコンクリーニング費用33,000円(税込)です。 ※エアコンが２台以上ある場合、２台目以降分は退去時に別途お支払いいただきます。 ※部屋のグレードアップにより設備の変更がある可能性があるため、詳細は随時お問合せください。

[アパート] 2LDK　シャーメゾンコトン B202号室

賃料	65,000円		
敷金		保証金	
仲介料	1ヶ月相当 (税別)		
諸費用	[共益費]3,000円／月		
保証会社	利用必須 らくらくパートナー(33,000円)		
クリーニング費	契約時 101,200円（税込）		
他費用	月額保証料(1,387円)		

所在地	〒031-0002 青森県八戸市中居林字綿ノ端34-1		
交通	南部バス 中居林バス停 徒歩２分		
建物構造	軽鉄 地上2階 戸数4戸 (所在2階)		
築年月	2012年1月（築13年8ヶ月）	坪単価	
火災保険	要加入	入居可能日	即入居可
占有面積	57.75㎡	主要採光面	南東
学区(小)	中居林小学校 (約800m)	学区(中)	第一中学校 (約1800m)
現況		契約更新	2年 更新：65,000円(税込)
トイレ	独立 洋式 水洗(暖房便座有・洗浄機能有)		
風呂	有り(シャワー有)追焚機能有 給湯式		
設備	洗面化粧台(シャワー付)／給湯(電気)3箇所／上水道(公営)／下水道(下水)／コンロ(IH)／エアコン／蓄熱式暖房機／TV付インターホンあり／インターネット対応／インターネット無料／洗濯機置場／浴室乾燥機／システムキッチン／シューズボックス／クローゼット／網戸／バルコニー／デジタルロック／オール電化／全室洋室／24時間換気システム／室内物干し／電気温水器		

株式会社松橋不動産
〒039-1166 青森県八戸市根城9丁目4-1
月～土 AM9:00～PM6:00(日曜・祝祭日 定休)

☎ 0178-45-0793
[FAX] 0178-45-5908 [Email] info@matuhasi.co.jp [URL] https://www.matuhasi.co.jp/
青森県知事免許(7)第2656号 賃貸住宅管理業者国土交通大臣(02)第001916号

スマートフォンからも物件検索♪
左のQRコードからアクセス

取引様態：仲介
情報更新日：2025年09月08日