ファミリーにもオススメです♪

2K（2F：洋6帖×2／K：4帖）

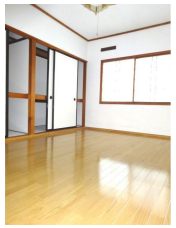

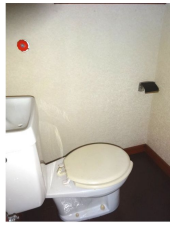

駐車場	無し

備考	【現況優先】※学区は目安です。正確な情報は役所に確認が必要です。 ※保証委託料は初回契約時、月額賃料（共益費、駐車料等含む）の40%（最低保証料15,000円）（連帯保証人不要プラン）。年額保証料10,000円。 ※マモロッカ（近隣トラブル支援サービス）付きプランもあります。

[アパート] 2K　サンハイツ１ D号室

賃料	30,000円		
敷金	2ヶ月相当 60,000円	保証金	
仲介料	1ヶ月相当 (税別)		
諸費用			
保証会社	利用必須 アーク賃貸保証(15,000円)		
クリーニング費			
他費用	年額保証料(10,000円)		

所在地	〒039-1104 青森県八戸市田面木外久保14-8		
交通	市営バス・南部バス 高専前バス停 徒歩２分		
建物構造	木造 地上2階 戸数4戸 (所在2階)		
築年月	1983年11月（築41年6ヶ月）	坪単価	
火災保険	加入不要	入居可能日	即入居可
占有面積	34.78㎡	主要採光面	東
学区(小)	田面木小学校 (約550m)	学区(中)	根城中学校 (約3000m)
現況		契約更新	2年
トイレ	独立 洋式 水洗		
風呂	有り(シャワー有) バランス釜		
設備	上水道(公営)／下水道(浄化槽)／ガス(LPガス)／照明器具／CATV／瞬間湯沸器／網戸／全室洋室／		

株式会社松橋不動産
〒039-1166 青森県八戸市根城9丁目4-1
月～土 AM9:00～PM6:00(日曜・祝祭日 定休)

☎ 0178-45-0793
[FAX] 0178-45-5908 [Email] info@matuhasi.co.jp [URL] https://www.matuhasi.co.jp/
青森県知事免許(7)第2656号 賃貸住宅管理業者国土交通大臣(02)第001916号

スマートフォンからも物件検索♪
左のQRコードからアクセス

取引様態：仲介
情報更新日：2025年11月14日