☆礼金半額キャンペーン中☆

3K（洋6.1帖×1/7.2帖×1/4.2帖×1／K：5.9帖）

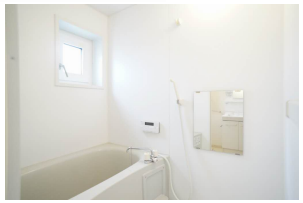

駐車場	敷地内(空あり)(無料) 追加で複数台可(1台迄)3,300円／月 [税込]

備考	【現況優先】キャンペーン詳細：8月末日までに契約・入金で表記の礼金が半額！（個人契約のみ） ※学区は目安です。正確な情報は役所に確認が必要です。 ●契約更新時、更新料：1ヶ月を頂戴します。／諸費用及び、契約に要する費用は別途打合せ ●「シャーメゾンライフSUPPORT２４」（月額1,320円税込）にご加入いただきます。 ●火災保険へのご加入が条件となります。 ●保証人不要プラン『らくらくパートナー』［新規契約時］事務手数料：３３，０００円（税込）、毎月保証料：月額賃料等の２％ ※クリーニング費用の内訳は、退去時の室内清掃費用68,200円(税込)、エアコンクリーニング費用13,200円(税込)、ストーブクリーニング費用17,600円(税込) です。 ※エアコンが２台以上ある場合、２台目以降分は退去時に別途お支払いいただきます。 ※部屋のグレードアップにより設備の変更がある可能性があるため、詳細は随時お問合せください。

[アパート] 3K　アーバンストリート E101号室

賃料	54,000円		
敷金		保証金	
仲介料	1ヶ月相当 (税別)		
諸費用	[礼金]1ヶ月相当 54,000円 [共益費]4,000円／月		
保証会社	利用必須 らくらくパートナー(33,000円)		
クリーニング費	契約時 99,000円（税込）		
他費用	月額保証料(1,253円)		

所在地	〒031-0004 青森県八戸市南類家５丁目6-11		
交通	市営バス・南部バス 向陵高校前バス停 徒歩３分		
建物構造	軽鉄 地上2階 戸数4戸 (所在1階)		
築年月	1998年2月（築27年6ヶ月）	坪単価	
火災保険	要加入	入居可能日	即入居可
占有面積	50㎡	主要採光面	南
学区(小)	吹上小学校 (約1400m)	学区(中)	第一中学校 (約1100m)
現況		契約更新	2年 更新：54,000円(税込)
トイレ	独立 洋式 水洗(暖房便座有・洗浄機能有)		
風呂	有り(シャワー有)追焚機能有 給湯式		
設備	洗面化粧台(シャワー付)／給湯(ガス)／上水道(公営)／下水道(下水)／ガス(LPガス)／エアコン／FFストーブ／TV付インターホンあり／照明器具／CATV／インターネット対応／インターネット無料／洗濯機置場／物置／網戸／複層ガラス／バルコニー／デジタルロック／全室洋室／宅配ボックス／室内物干し／		

株式会社松橋不動産
〒039-1166 青森県八戸市根城9丁目4-1
月～土 AM9:00～PM6:00(日曜・祝祭日 定休)

☎ 0178-45-0793
[FAX] 0178-45-5908 [Email] info@matuhasi.co.jp [URL] https://www.matuhasi.co.jp/
青森県知事免許(7)第2656号 賃貸住宅管理業者国土交通大臣(02)第001916号

スマートフォンからも物件検索♪
左のQRコードからアクセス

取引様態：仲介
情報更新日：2025年08月01日