防犯カメラにＴＶインターホンで安心セキュリティキー☆

1LDK（洋4.5帖×1／LDK:11.2帖）

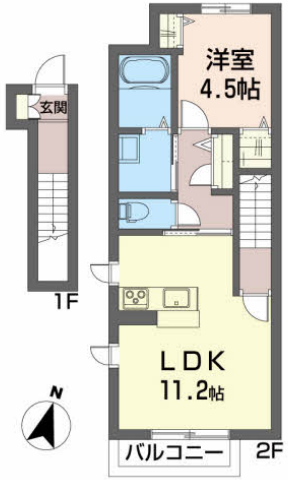

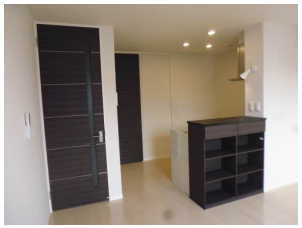

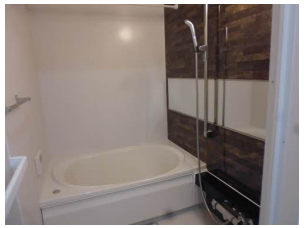

駐車場	敷地内(空あり)(無料) 追加で複数台可(1台迄)3,300円／月 [税込]

備考	【現況優先】※学区は目安です。正確な情報は役所に確認が必要です。 ●契約更新時、更新料：1ヶ月を頂戴します。／諸費用及び、契約に要する費用は別途打合せ ●「シャーメゾンライフSUPPORT２４」（月額1,320円税込）にご加入いただきます。 ●火災保険へのご加入が条件となります。 ●保証人不要プラン『らくらくパートナー』［新規契約時］事務手数料：３３，０００円（税込）、毎月保証料：月額賃料等の２％ ※クリーニング費用の内訳は、退去時の室内清掃費用55,000円(税込)、エアコンクリーニング費用33,000円(税込)です。

[アパート] 1LDK　シャーメゾン オーブB B203号室

賃料	58,000円		
敷金		保証金	
仲介料	1ヶ月相当 (税別)		
諸費用	[礼金]1ヶ月相当 58,000円 [共益費]4,000円／月		
保証会社	利用必須 らくらくパートナー(33,000円)		
クリーニング費	契約時 88,000円（税込）		
他費用	月額保証料(1,333円)		

所在地	〒039-1166 青森県八戸市根城７丁目8-13		
交通	市営バス 根城七丁目バス停 徒歩６分		
建物構造	軽鉄 地上2階 戸数6戸 (所在2階)		
築年月	2018年1月（築7年7ヶ月）	坪単価	
火災保険	要加入	入居可能日	即入居可
占有面積	47.1㎡	主要採光面	南東
学区(小)	江南小学校 (約1400m)	学区(中)	根城中学校 (約850m)
現況		契約更新	2年 更新：58,000円(税込)
トイレ	独立 洋式 水洗(暖房便座有・洗浄機能有)		
風呂	有り(シャワー有)追焚機能有 給湯式		
設備	洗面化粧台(シャワー付)／給湯(電気)3箇所／上水道(公営)／下水道(下水)／コンロ(IH)／エアコン／TV付インターホンあり／照明器具／洗濯機置場／浴室乾燥機／シューズボックス／物置／網戸／複層ガラス／駐輪場／デジタルロック／防犯カメラ／オール電化／全室洋室／24時間換気システム／室内物干し／窓手摺り／エコキュート		

株式会社松橋不動産
〒039-1166 青森県八戸市根城9丁目4-1
月～土 AM9:00～PM6:00(日曜・祝祭日 定休)

☎ 0178-45-0793
[FAX] 0178-45-5908 [Email] info@matuhasi.co.jp [URL] https://www.matuhasi.co.jp/
青森県知事免許(7)第2656号 賃貸住宅管理業者国土交通大臣(02)第001916号

スマートフォンからも物件検索♪
左のQRコードからアクセス

取引様態：仲介
情報更新日：2025年08月27日