ペットと暮らせるお部屋☆

3LDK（和6帖×1洋6帖×2／LDK:14帖）

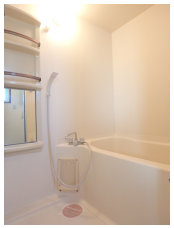

駐車場	敷地内(空あり)(無料) 追加で複数台可(1台迄)5,500円／月 [税込]

備考	【現況優先】※室内で小型犬２匹飼育可（ペット飼養時/敷金1ヶ月増額） ※2台目駐車場は近隣になります。 ※学区は目安です。正確な情報は役所に確認が必要です。 ※機関保証加入必須。「D-support-IP」（口座振替のみ）初回保証料：18,000円。月額保証料：賃料等（月額総賃料等）×1%＋800円+口振手数料99円（税込）（毎月）） ● 65歳以上の方の契約は定期借家契約（2年再契約型）、機関保証の加入が必須となります（初回保証料：月額賃料等合計額×100%,更新：２万円／1年）

[アパート] 3LDK　シャトゥソレイユ 201号室

賃料	65,000円		
敷金	1ヶ月相当 65,000円	保証金	
仲介料	1ヶ月相当 (税別)		
諸費用			
保証会社	指定無し		
クリーニング費			
他費用	ペット負担金(3,300円)		

所在地	〒031-0073 青森県八戸市売市1丁目2-30		
交通	市営バス・南部バス 桜木町バス停 徒歩3分		
建物構造	鉄骨 地上3階 戸数6戸 (所在2階)		
築年月	1995年1月（築29年4ヶ月）	坪単価	
火災保険	要加入	入居可能日	2024年6月29日
占有面積	65㎡	主要採光面	南西
学区(小)	根城小学校	学区(中)	根城中学校
現況		契約更新	
トイレ	独立 洋式 水洗(暖房便座有・洗浄機能有)		
風呂	有り(シャワー有)追焚機能有 給湯式		
設備	洗面化粧台(シャワー付)／給湯(ガス)3箇所／上水道(公営)／下水道(下水)／ガス(LPガス)／エアコン／インターホンあり／照明器具／電話配線設備／CATV／洗濯機置場／シューズボックス／クローゼット／物置／バルコニー／和室あり／室内物干し／カードキー／		

株式会社松橋不動産
〒039-1166 青森県八戸市根城9丁目4-1
月～土 AM9:00～PM6:00(日曜・祝祭日 定休)

☎ 0178-45-0793
[FAX] 0178-45-5908 [Email] info@matuhasi.co.jp [URL] https://www.matuhasi.co.jp/
青森県知事免許(7)第2656号 賃貸住宅管理業者国土交通大臣(02)第001916号

スマートフォンからも物件検索♪
左のQRコードからアクセス

取引様態：仲介
情報更新日：2024年05月17日