３坪畑あり！

4DK（1F：和6帖×2／2F：和6帖×2／DK：6帖）

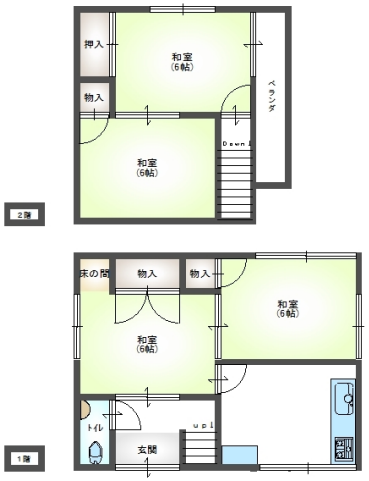

駐車場	敷地内(空あり)(無料)

備考	【現況優先】 ※保証料は初回契約時、月額賃料（共益費、駐車料等含む）の40%（連帯保証人不要プラン）。月額保証料1,500円／月。 月額保証料には、家賃決済サービス料が含まれます。 ※学区は目安です。正確な情報は役所に確認が必要です。 ※軽自動車のみ駐車可 ※３坪畑あり

[一戸建て] 4DK　宮古住宅

賃料	35,000円		
敷金	2ヶ月相当 70,000円	保証金	
仲介料	1ヶ月相当 (税別)		
諸費用			
保証会社	利用必須 アーク賃貸保証(14,000円)		
クリーニング費			
他費用	月額保証料(1,500円)		

所在地	〒039-1166 青森県八戸市根城１丁目12-11		
交通	南部バス 新荒町バス停 徒歩２分		
建物構造	木造 地上2階		
築年月		坪単価	
火災保険	要加入 1年間 12,000円	入居可能日	即入居可
占有面積	62.8㎡	主要採光面	不明
学区(小)	根城小学校	学区(中)	根城中学校
現況		契約更新	2年
トイレ	独立 和式 汲取		
風呂	無し		
設備	上水道(公営)／下水道(不明)／ガス(LPガス)／照明器具／物置／網戸／和室あり／		

株式会社松橋不動産
〒039-1166 青森県八戸市根城9丁目4-1
月～土 AM9:00～PM6:00(日曜・祝祭日 定休)

☎ 0178-45-0793
[FAX] 0178-45-5908 [Email] info@matuhasi.co.jp [URL] https://www.matuhasi.co.jp/
青森県知事免許(7)第2656号 賃貸住宅管理業者国土交通大臣(02)第001916号

スマートフォンからも物件検索♪
左のQRコードからアクセス

取引様態：仲介
情報更新日：2024年04月16日